



# Julianastraat 1

ROZENBURG

Vraagprijs: € 265.000 K.K.

**Honkvast Makelaardij**

0181-215414

info@honkvast.com

honkvast.com





# Kenmerken



**Woonoppervlakte**  
71m<sup>2</sup>

**Perceeloppervlakte**

**Aantal kamers**  
4 kamers

**Aantal slaapkamers**  
3 slaapkamers

**Bouwjaar**  
1958

**Energie label**



# Kenmerken

## Overdracht

Vraagprijs	€ 265.000,- k.k.
Aanvaarding	In overleg

## Bouw

Type object	Appartement, bovenwoning
Woonlaag	1e woonlaag
Soort bouw	Bestaande bouw
Bouwperiode	1958
Dakbedekking	Dakpannen
Type dak	Zadeldak

## Oppervlaktes en inhoud

Gebruiksoppervlakte wonen	71 m <sup>2</sup>
Inhoud	270 m <sup>3</sup>
Oppervlakte overige inpandige ruimten	30 m <sup>2</sup>

## Indeling

Aantal bouwlagen	2
Aantal kamers	4 (waarvan 3 slaapkamers)

## CV ketel

CV ketel	Vaillant
Warmtebron	Gas
Bouwjaar	2001
Eigendom	Eigendom

## Uitrusting

Warm water	CV-ketel
Verwarmingssysteem	Centrale verwarming

## Kadastrale gegevens

Eigendom	Eigen grond
----------	-------------

# Omschrijving

Mooie BOVENWONING op de 1e en 2e verdieping met een heerlijk lichte woonkamer, 1 slaapkamer op de 1e verdieping en nog 2 slaapkamers op de 2e verdieping, een ruime keuken en een nieuwe badkamer. De woning is gelegen in het centrum van Rozenburg aan een winkelstraat.

## INDELING:

Begane grond:

We gaan de woning binnen op de begane grond. Hier is ruimte voor de garderobe en de trap naar de 1e verdieping. Op de vloer ligt donkergrijs tapijt als zijnde schoonloopmat en op de trap ligt grijs/groen tapijt.

Eerste verdieping:

Vanuit de hal op de 1e verdieping is er toegang tot de woonkamer, de badkamer, het toilet, de keuken, de masterbedroom en de trapopgang naar de 2e verdieping. In een vaste kast in de hal is de meterkast opgesteld. Op de vloer ligt licht laminaat in houtlook, welke drempelloos is doorgelegd naar de keuken en woonkamer.

De woonkamer is heerlijk licht door de grote raampartijen. De zithoek bevindt zich aan de zij- en voorkant van woning. De eethoek aan de achterzijde. Omdat er geen raam is aan de achterzijde van de woonkamer, zou hier ook perfect een mooie grote kast geplaatst kunnen worden, met de eethoek iets verder naar voren.

We gaan verder naar de ruime, lichte, keuken. Deze heeft ecru-frontjes, een houtlook kunststof werkblad en een crème gevlamd betegelde achterwand. De keuken is in een U-opstelling geplaatst, met veel kastruimte & werkblad. Er is een 4-pits gaskookplaat en een enkele spoelbak. Tegenover de U-opstelling is nog extra kastruimte & werkblad met losse combimagnetron en de koel-vriescombinatie. Verlichting is geregeld met spots in het plafond.

We gaan terug naar de hal om naar de badkamer te gaan. Deze is in 2022 gerealiseerd en heeft een verrassende indeling omdat er een stukje van de woonkamer bij getrokken is. Er is een grote inloopdouche met regen- en handdouche, een

glazen spatscherm en daar tegenover een stellingkast. Het grijze wastafelmeubel met lades heeft een spiegel erboven. Op de vloer ligt een grijze tegel en de wanden zijn volledig betegeld in wit. De badkamer heeft een raam, fijn om deze ruimte te kunnen ventileren.

Tussen de badkamer en keuken in, bevindt zich het toilet. Deze heeft een beige gemêleerde vloertegel, halfhoge beige wandtegels en een fonteintje. De wanden boven de tegels zijn geverfd in mintgroen. Ook het toilet heeft een raam dat open kan.

We gaan verder naar de laatste ruimte op de 1e verdieping: de masterbedroom. Ook deze kamer is heerlijk licht door de raampartijen. Op de vloer ligt een bruine laminaatvloer in houtlook en er is een vaste kast.

Tweede verdieping:

Via een vaste trap bereiken we de 2e verdieping. De huidige bewoner heeft bovenaan de trap een luik geplaatst zodat de warmte niet naar boven verdwijnt. Het luik gaat gemakkelijk open en dicht, maar kan zeker ook verwijderd worden al zou u hier bijvoorbeeld met kinderen komen wonen, waardoor de 2e verdieping vaker gebruikt wordt dan nu het geval is.

Op de 2e verdieping aangekomen bevinden we ons eerst op de overloop waar de was- en drogeraansluiting zit en tevens de opstelling voor de CV-ketel (Vaillant, bouwjaar 2001). De 2e verdieping is echt een verrassend grote ruimte, met zowel links als rechts een grote 2e en 3e slaapkamer, beiden voorzien van bergruimte onder de schuif van het dak. Op de vloer ligt een vergrijsde laminaatvloer in houtlook die drempelloos is doorgelegd over de gehele 2e verdieping.

Officieel telt de 2e verdieping niet mee voor de woonoppervlakte omdat er net iets te weinig daglichttoetreding is. Daarom wordt dit overige inpandige woonruimte genoemd. Plaatst u een iets groter dakraam? Tel er dan maar meteen 30m<sup>2</sup> woonoppervlakte bij op!



# Vervolg

Bijzonderheden:

- \*De woning is in 1958 gebouwd
- \*CV-ketel Vaillant, bouwjaar 2001
- \*Oplevering maart/april 2025 (in overleg)
- \*Hardhouten kozijnen, grotendeels voorzien van dubbelglas
- \*Houten vloeren
- \*Nieuwe badkamer (2022)
- \*Er is geen actieve VVE
- \*De woning wordt verkocht met een ouderdomsclausule

Deze informatie is door ons met de nodige zorgvuldigheid samengesteld. Onzerzijds wordt echter geen enkele aansprakelijkheid aanvaard voor enige onvolledigheid, onjuistheid of anderszins, dan wel gevolgen daarvan. Alle opgegeven maten en oppervlakten zijn indicatief.

# Foto's









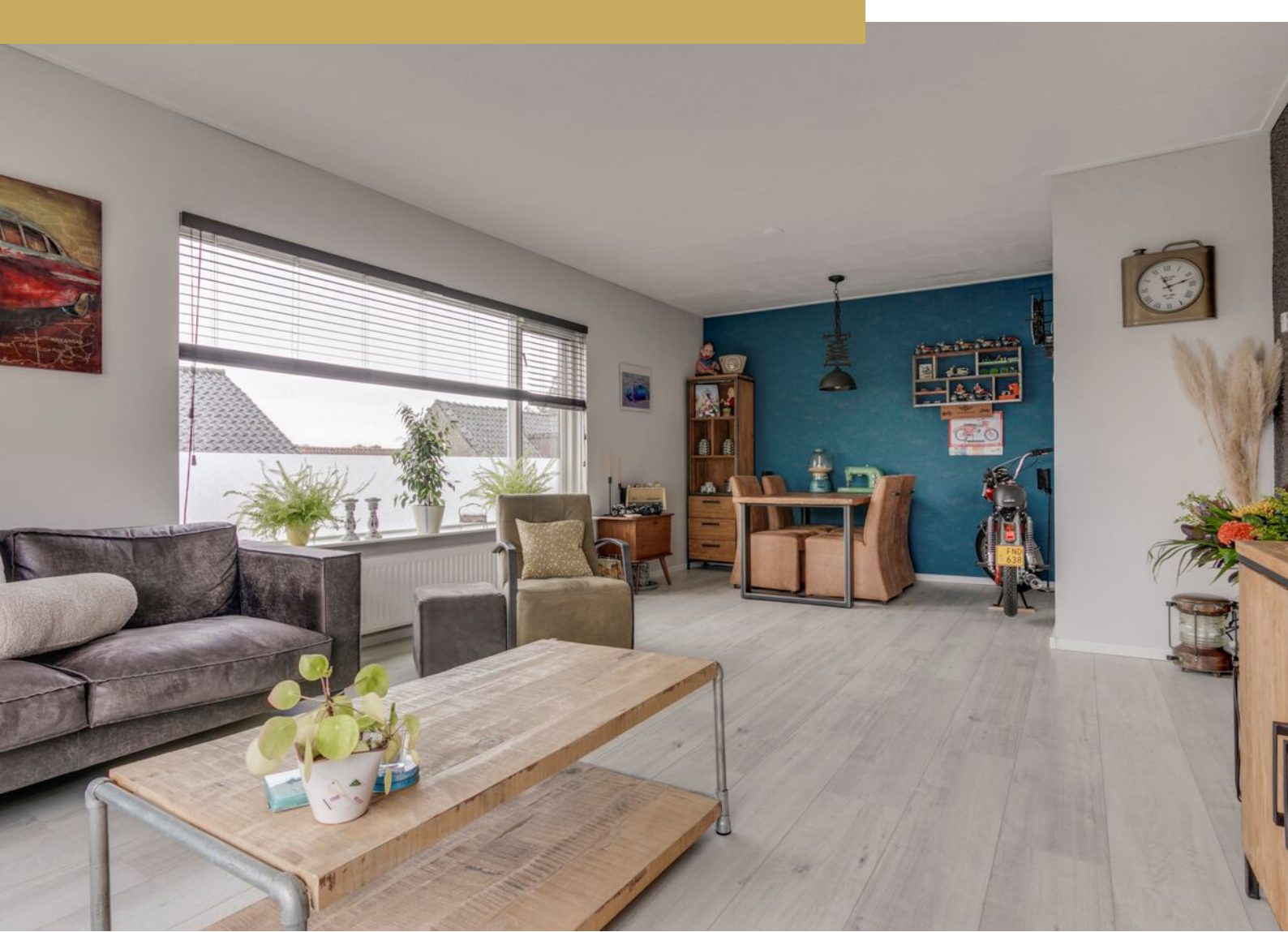





















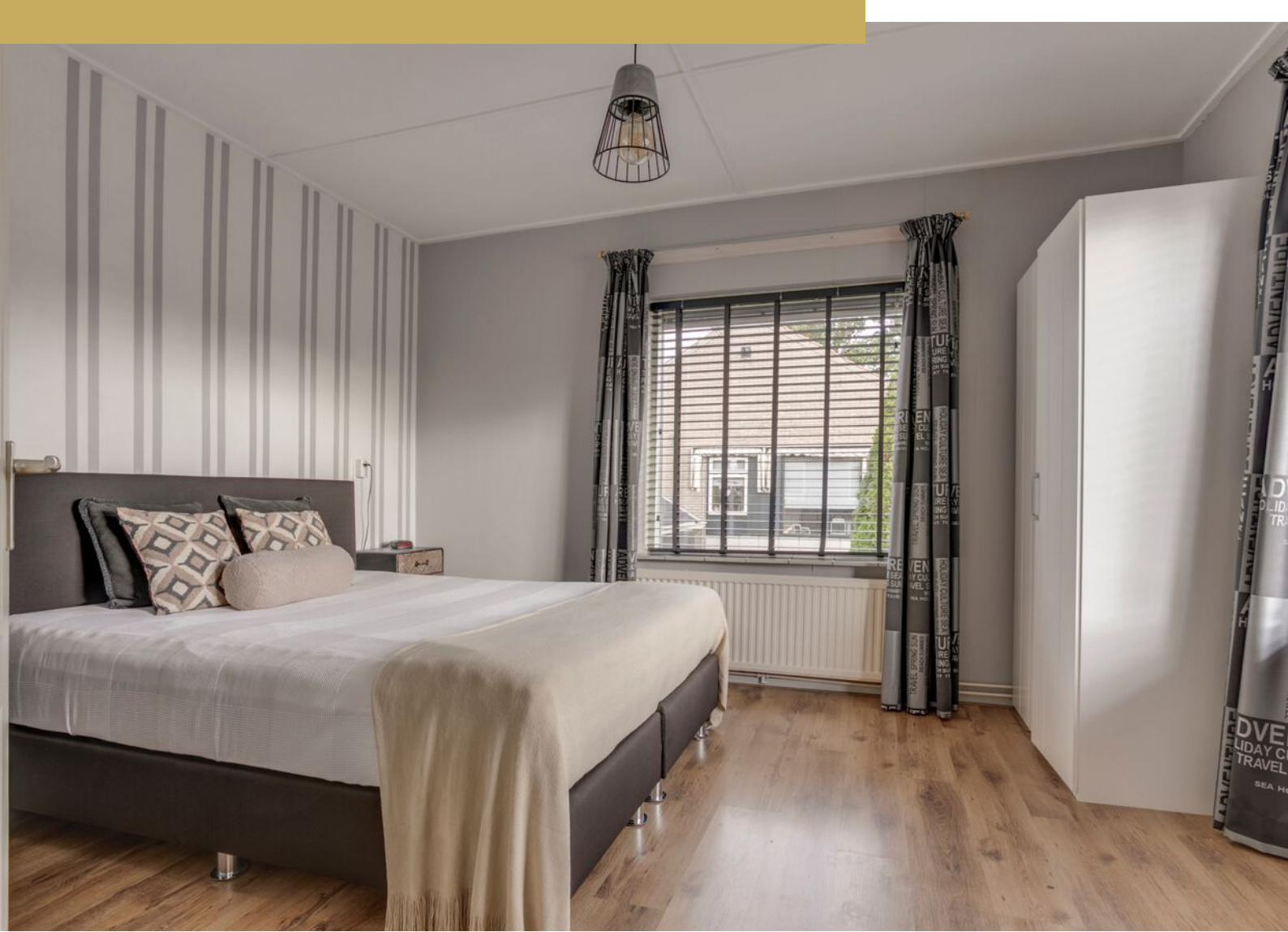

















# Plattegrond

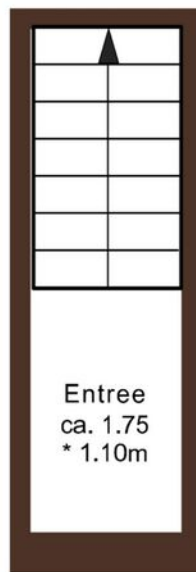

# Plattegrond

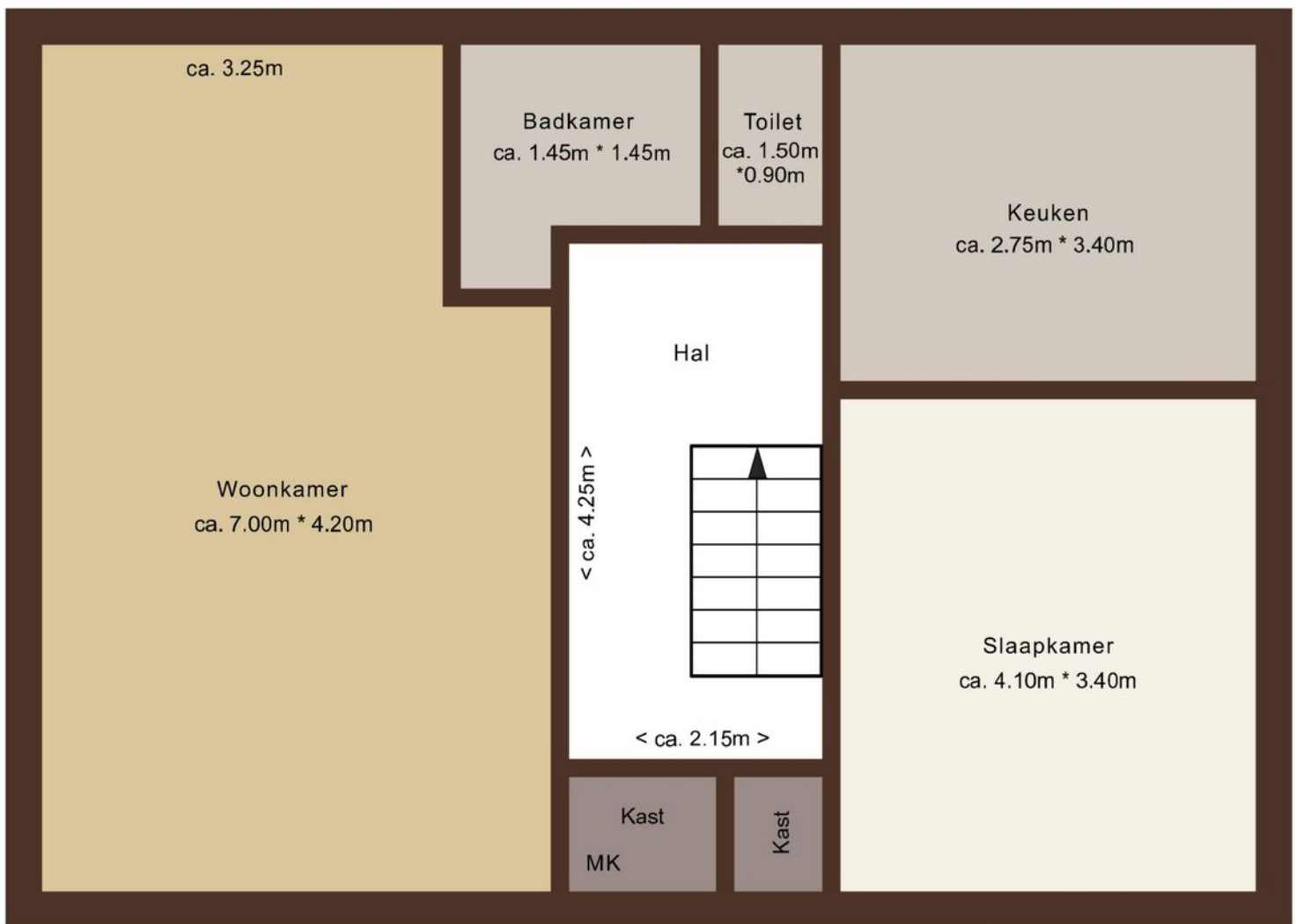



# Plattegrond

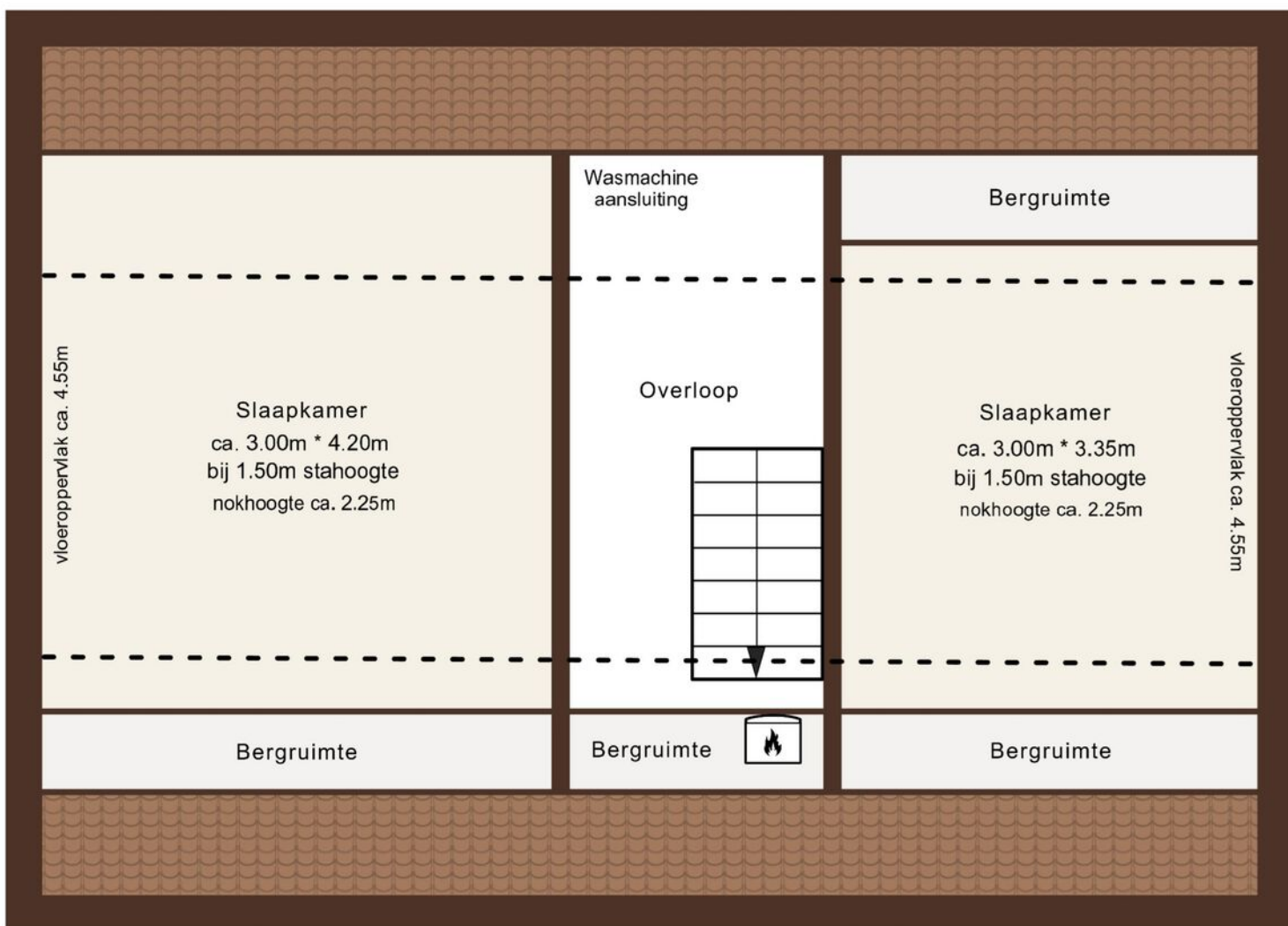

# Kadastrale kaart

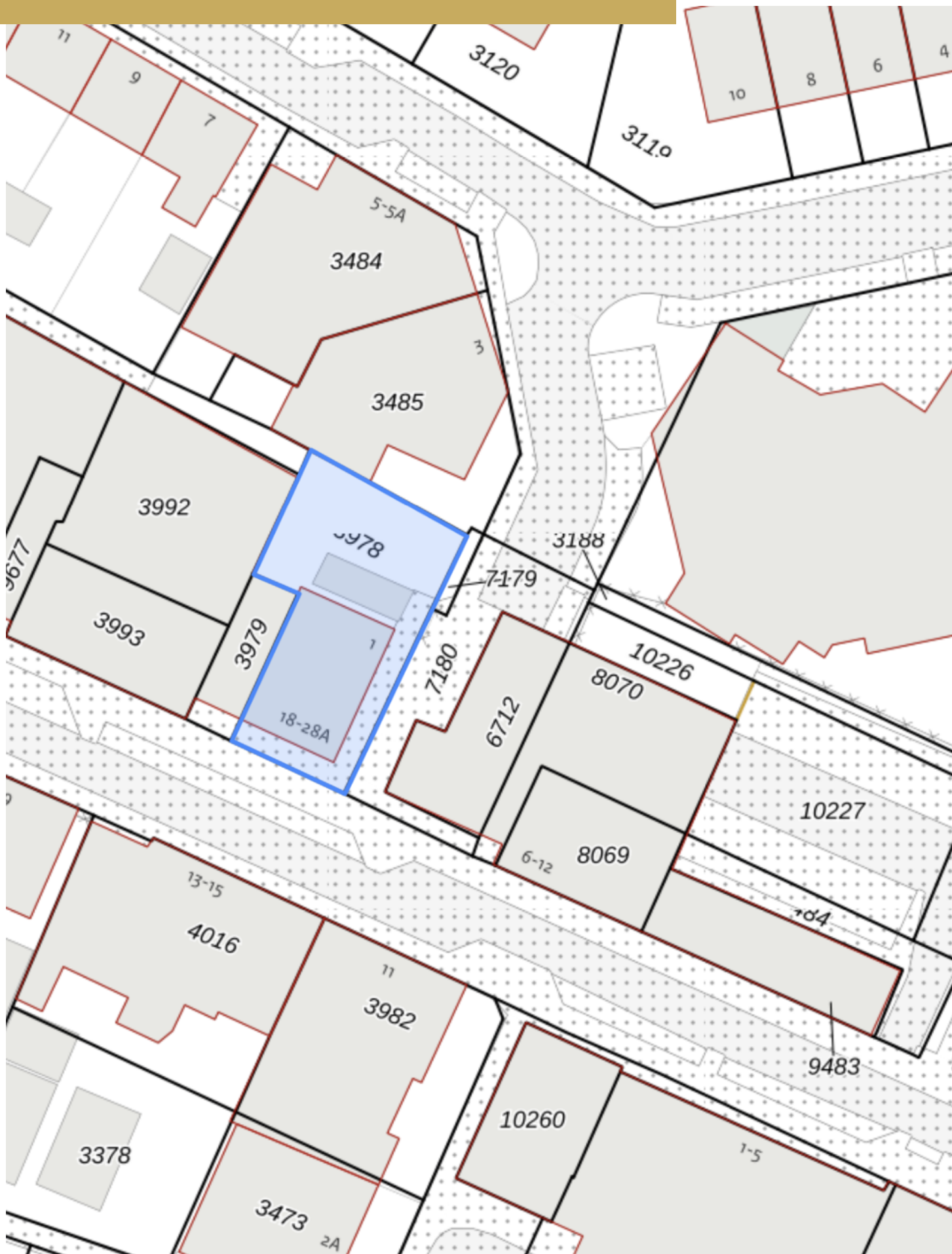



# Locatie op kaart

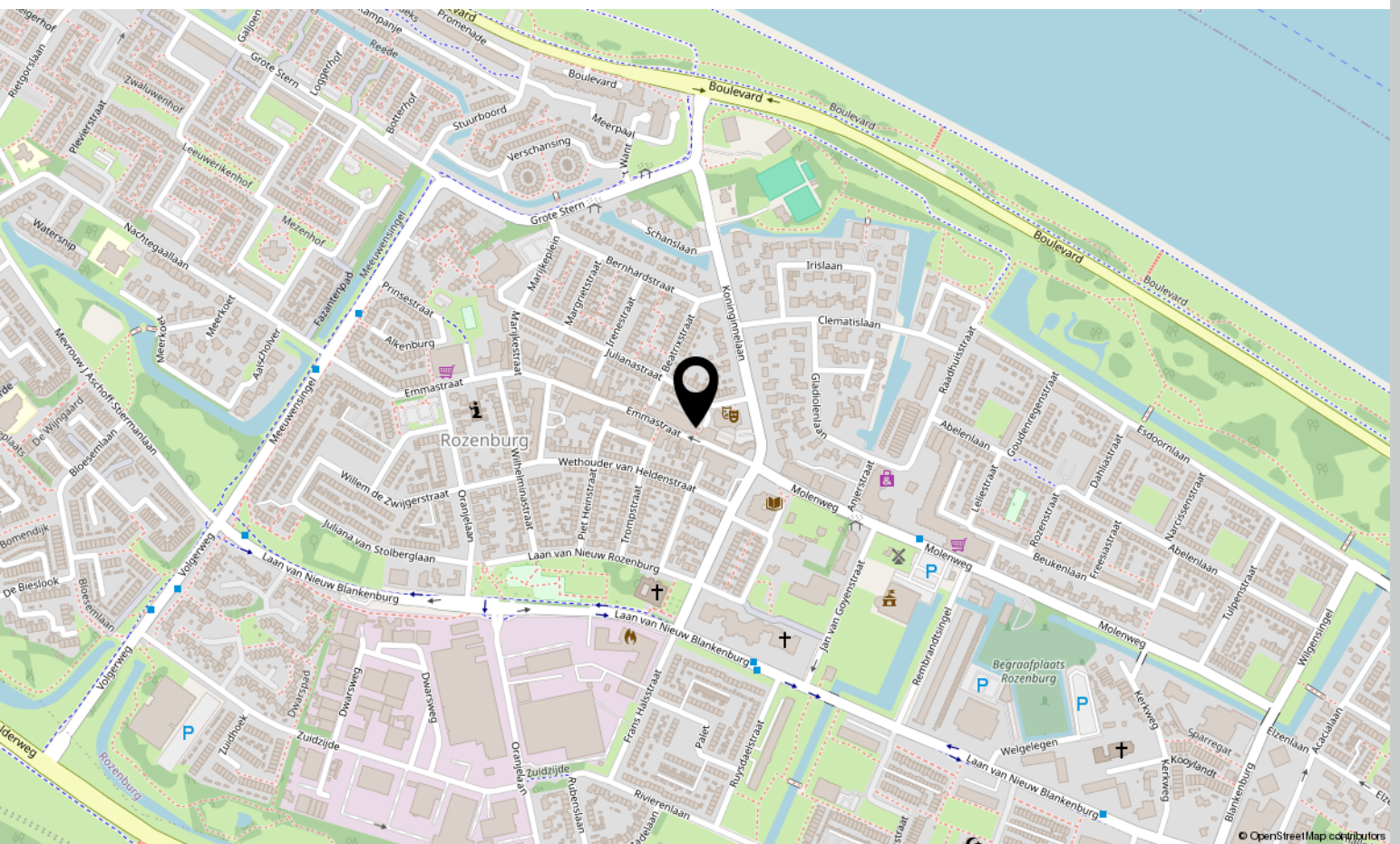
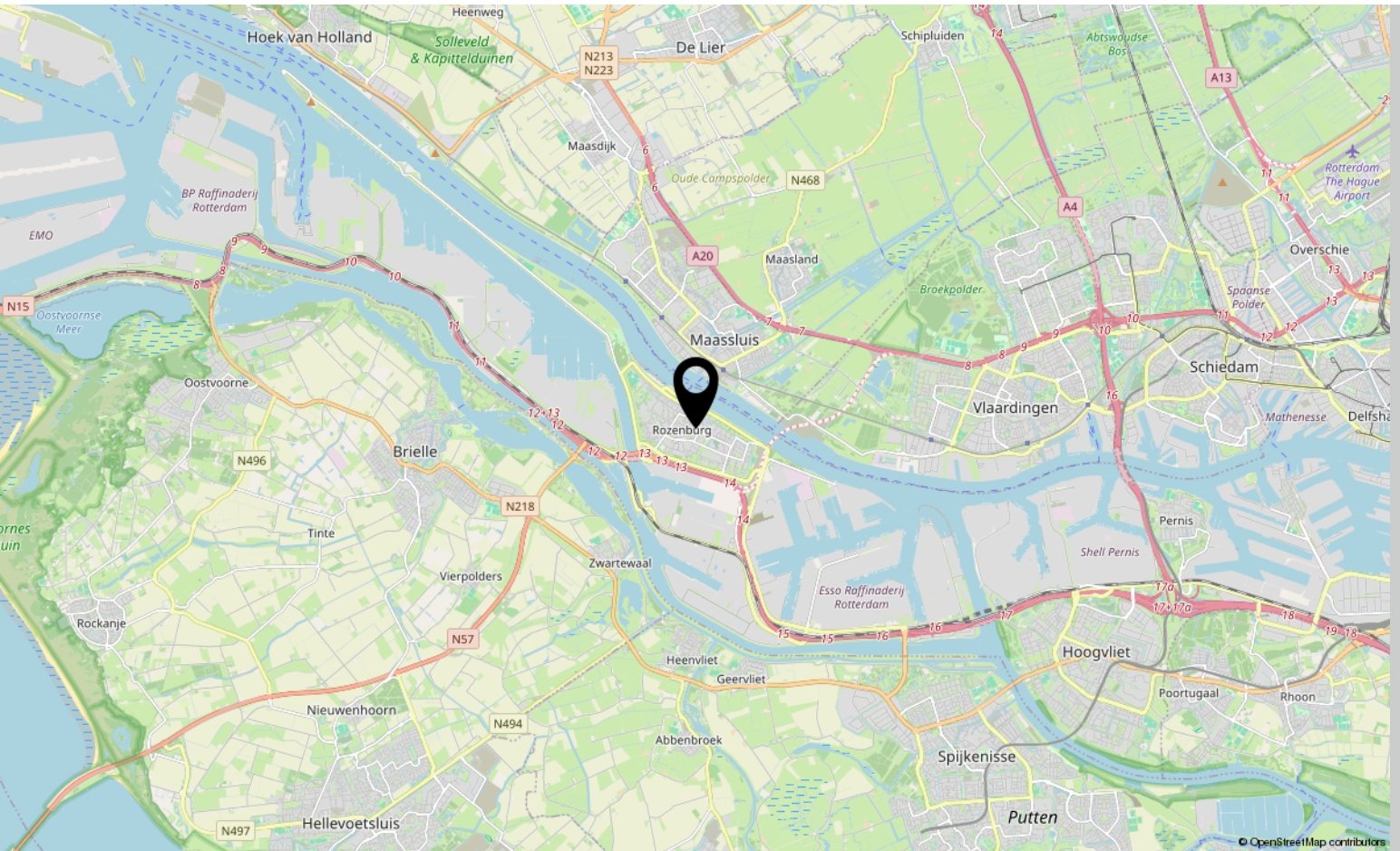



# Lijst van Zaken

Adres: julianastraat 1

Datum: \_\_\_\_\_

Voor de onderstaande zaken -ongeacht of ze roerend dan wel onroerend zijn- geldt dat ze soms wel en soms niet in de woning achterblijven. Deze lijst is bedoeld om duidelijkheid te scheppen en discussies achteraf te voorkomen.

	Blijft achter	Gaat mee	Ter overname	N.v.t.
<b>Woning</b>				
<b>Interieur</b>				
Verlichting, te weten:				
- inbouwspots/dimmers	<input checked="" type="checkbox"/>	<input type="checkbox"/>	<input type="checkbox"/>	<input type="checkbox"/>
- opbouwspots/armaturen/lampen/dimmers	<input checked="" type="checkbox"/>	<input type="checkbox"/>	<input type="checkbox"/>	<input type="checkbox"/>
- losse (hang)lampen <u>toilet + gang</u>	<input type="checkbox"/>	<input checked="" type="checkbox"/>	<input type="checkbox"/>	<input type="checkbox"/>
- <u>neon lamp + lamp boven eettafel</u>	<input type="checkbox"/>	<input checked="" type="checkbox"/>	<input type="checkbox"/>	<input type="checkbox"/>
(Losse)kasten, legplanken, te weten:				
- <u>losse kast wit gaat mee slaapkamer</u>	<input type="checkbox"/>	<input checked="" type="checkbox"/>	<input type="checkbox"/>	<input type="checkbox"/>
- <u>stelling douche blijft</u>	<input checked="" type="checkbox"/>	<input type="checkbox"/>	<input type="checkbox"/>	<input type="checkbox"/>
-	<input type="checkbox"/>	<input type="checkbox"/>	<input type="checkbox"/>	<input type="checkbox"/>
Raamdecoratie/zonwering binnen, te weten:				
- gordijnrails	<input checked="" type="checkbox"/>	<input type="checkbox"/>	<input type="checkbox"/>	<input type="checkbox"/>
- gordijnen	<input checked="" type="checkbox"/>	<input type="checkbox"/>	<input type="checkbox"/>	<input type="checkbox"/>
- vitrage	<input type="checkbox"/>	<input type="checkbox"/>	<input type="checkbox"/>	<input checked="" type="checkbox"/>
- rol-/vouwgordijnen	<input checked="" type="checkbox"/>	<input type="checkbox"/>	<input type="checkbox"/>	<input type="checkbox"/>
- jaloezieën	<input checked="" type="checkbox"/>	<input type="checkbox"/>	<input type="checkbox"/>	<input type="checkbox"/>
- (losse) horren/rolhorren <u>huiskamer</u>	<input checked="" type="checkbox"/>	<input type="checkbox"/>	<input type="checkbox"/>	<input checked="" type="checkbox"/>
- lamellen	<input type="checkbox"/>	<input type="checkbox"/>	<input type="checkbox"/>	<input checked="" type="checkbox"/>
-	<input type="checkbox"/>	<input type="checkbox"/>	<input type="checkbox"/>	<input type="checkbox"/>
Vloer, te weten:				
- vloerbedekking	<input checked="" type="checkbox"/>	<input type="checkbox"/>	<input type="checkbox"/>	<input type="checkbox"/>
- parketvloer	<input type="checkbox"/>	<input type="checkbox"/>	<input type="checkbox"/>	<input checked="" type="checkbox"/>
- houten vloer(delen)	<input type="checkbox"/>	<input type="checkbox"/>	<input type="checkbox"/>	<input checked="" type="checkbox"/>
- laminaat	<input checked="" type="checkbox"/>	<input type="checkbox"/>	<input type="checkbox"/>	<input type="checkbox"/>
- plavuizen	<input type="checkbox"/>	<input type="checkbox"/>	<input type="checkbox"/>	<input checked="" type="checkbox"/>
-	<input type="checkbox"/>	<input type="checkbox"/>	<input type="checkbox"/>	<input type="checkbox"/>
Openhaard	<input type="checkbox"/>	<input type="checkbox"/>	<input type="checkbox"/>	<input checked="" type="checkbox"/>
Gashaard	<input type="checkbox"/>	<input type="checkbox"/>	<input type="checkbox"/>	<input checked="" type="checkbox"/>
Houtkachel	<input type="checkbox"/>	<input type="checkbox"/>	<input type="checkbox"/>	<input checked="" type="checkbox"/>
Sierhaard	<input type="checkbox"/>	<input type="checkbox"/>	<input type="checkbox"/>	<input checked="" type="checkbox"/>
Radiatorafwerking	<input type="checkbox"/>	<input type="checkbox"/>	<input type="checkbox"/>	<input checked="" type="checkbox"/>



# Lijst van Zaken

	Blijft achter	Gaat mee	Ter overname	N.v.t.
<b>Keuken</b>				
Keukenblok (met bovenkasten)	<input checked="" type="checkbox"/>	<input type="checkbox"/>	<input type="checkbox"/>	<input type="checkbox"/>
Keuken (inbouw)apparatuur, te weten:				
- Kookplaat	<input checked="" type="checkbox"/>	<input type="checkbox"/>	<input type="checkbox"/>	<input type="checkbox"/>
- (Gas)fornuis	<input type="checkbox"/>	<input type="checkbox"/>	<input type="checkbox"/>	<input checked="" type="checkbox"/>
- Afzuigkap	<input type="checkbox"/>	<input type="checkbox"/>	<input type="checkbox"/>	<input checked="" type="checkbox"/>
- Magnetron	<input checked="" type="checkbox"/>	<input type="checkbox"/>	<input type="checkbox"/>	<input type="checkbox"/>
- Oven	<input type="checkbox"/>	<input type="checkbox"/>	<input type="checkbox"/>	<input checked="" type="checkbox"/>
- Combi-oven/combimagnetron	<input checked="" type="checkbox"/>	<input type="checkbox"/>	<input type="checkbox"/>	<input type="checkbox"/>
- Koelkast	<input type="checkbox"/>	<input type="checkbox"/>	<input type="checkbox"/>	<input checked="" type="checkbox"/>
- Vriezer	<input type="checkbox"/>	<input type="checkbox"/>	<input type="checkbox"/>	<input checked="" type="checkbox"/>
- Koel-vriescombinatie	<input checked="" type="checkbox"/>	<input type="checkbox"/>	<input type="checkbox"/>	<input type="checkbox"/>
- Vaatwasser	<input type="checkbox"/>	<input type="checkbox"/>	<input type="checkbox"/>	<input checked="" type="checkbox"/>
- Kokend waterkraan	<input type="checkbox"/>	<input type="checkbox"/>	<input type="checkbox"/>	<input checked="" type="checkbox"/>
- Koffiezetapparaat	<input type="checkbox"/>	<input type="checkbox"/>	<input type="checkbox"/>	<input checked="" type="checkbox"/>
- Close-in boiler	<input type="checkbox"/>	<input type="checkbox"/>	<input type="checkbox"/>	<input checked="" type="checkbox"/>
-	<input type="checkbox"/>	<input type="checkbox"/>	<input type="checkbox"/>	<input type="checkbox"/>
<b>Sanitair</b>				
Toiletaccessoires:				
-	<input checked="" type="checkbox"/>	<input type="checkbox"/>	<input type="checkbox"/>	<input type="checkbox"/>
Badkameraccessoires:				
-	<input type="checkbox"/>	<input checked="" type="checkbox"/>	<input type="checkbox"/>	<input type="checkbox"/>
<b>Exterieur/installaties/veiligheid/energiebesparing</b>				
Schotel/antenne	<input type="checkbox"/>	<input type="checkbox"/>	<input type="checkbox"/>	<input checked="" type="checkbox"/>
Brievenbus	<input type="checkbox"/>	<input type="checkbox"/>	<input type="checkbox"/>	<input checked="" type="checkbox"/>
(Voordeur)bel	<input checked="" type="checkbox"/>	<input type="checkbox"/>	<input type="checkbox"/>	<input type="checkbox"/>
Alarminstallatie	<input type="checkbox"/>	<input type="checkbox"/>	<input type="checkbox"/>	<input checked="" type="checkbox"/>
(Veiligheids)sloten en overige inbraakpreventie	<input type="checkbox"/>	<input type="checkbox"/>	<input type="checkbox"/>	<input checked="" type="checkbox"/>
Rookmelders	<input checked="" type="checkbox"/>	<input type="checkbox"/>	<input type="checkbox"/>	<input type="checkbox"/>
(Klok)thermostaat	<input checked="" type="checkbox"/>	<input type="checkbox"/>	<input type="checkbox"/>	<input type="checkbox"/>
Airconditioning	<input type="checkbox"/>	<input type="checkbox"/>	<input type="checkbox"/>	<input checked="" type="checkbox"/>
Warmwatervoorziening, te weten:				
- CV-installatie	<input checked="" type="checkbox"/>	<input type="checkbox"/>	<input type="checkbox"/>	<input type="checkbox"/>
- Boiler	<input type="checkbox"/>	<input type="checkbox"/>	<input type="checkbox"/>	<input checked="" type="checkbox"/>
- Geiser	<input type="checkbox"/>	<input type="checkbox"/>	<input type="checkbox"/>	<input checked="" type="checkbox"/>
Screens	<input type="checkbox"/>	<input type="checkbox"/>	<input type="checkbox"/>	<input checked="" type="checkbox"/>

# Lijst van Zaken

	Blijft achter	Gaat mee	Ter overname	N.v.t.
Rolluiken	<input type="checkbox"/>	<input type="checkbox"/>	<input type="checkbox"/>	<input checked="" type="checkbox"/>
Zonwering buiten	<input type="checkbox"/>	<input type="checkbox"/>	<input type="checkbox"/>	<input checked="" type="checkbox"/>
Zonnepanelen	<input type="checkbox"/>	<input type="checkbox"/>	<input type="checkbox"/>	<input checked="" type="checkbox"/>
Oplaadpunt elektrische auto	<input type="checkbox"/>	<input type="checkbox"/>	<input type="checkbox"/>	<input checked="" type="checkbox"/>
<b>Tuin</b>				
<i>Inrichting</i>				
Tuinaanleg/bestrating	<input type="checkbox"/>	<input type="checkbox"/>	<input type="checkbox"/>	<input checked="" type="checkbox"/>
Beplanting	<input type="checkbox"/>	<input type="checkbox"/>	<input type="checkbox"/>	<input checked="" type="checkbox"/>
Losse (bloem)potten	<input type="checkbox"/>	<input type="checkbox"/>	<input type="checkbox"/>	<input checked="" type="checkbox"/>
(Sier)hek	<input type="checkbox"/>	<input type="checkbox"/>	<input type="checkbox"/>	<input checked="" type="checkbox"/>
Vlaggenmast(houder)	<input type="checkbox"/>	<input type="checkbox"/>	<input type="checkbox"/>	<input checked="" type="checkbox"/>
-	<input type="checkbox"/>	<input type="checkbox"/>	<input type="checkbox"/>	<input type="checkbox"/>
<i>Verlichting/installaties</i>				
Buitenverlichting	<input checked="" type="checkbox"/>	<input type="checkbox"/>	<input type="checkbox"/>	<input type="checkbox"/>
Tijd- of schemerschakelaar/bewegingsmelder	<input type="checkbox"/>	<input type="checkbox"/>	<input type="checkbox"/>	<input checked="" type="checkbox"/>
<i>Bebouwing</i>				
Tuinhuis/buitenberging	<input type="checkbox"/>	<input type="checkbox"/>	<input type="checkbox"/>	<input checked="" type="checkbox"/>
Kasten/werkbank in tuinhuis/berging	<input type="checkbox"/>	<input type="checkbox"/>	<input type="checkbox"/>	<input checked="" type="checkbox"/>
(Broei)kas	<input type="checkbox"/>	<input type="checkbox"/>	<input type="checkbox"/>	<input checked="" type="checkbox"/>



# Lijst van Zaken

	Blijft achter	Gaat mee	Ter overname	N.v.t.
<b>Overige zaken</b>				
- 2x 1 persoonsbed	<input checked="" type="checkbox"/>	<input type="checkbox"/>	<input type="checkbox"/>	<input type="checkbox"/>
- wasmachine	<input checked="" type="checkbox"/>	<input type="checkbox"/>	<input type="checkbox"/>	<input type="checkbox"/>
- droger	<input checked="" type="checkbox"/>	<input type="checkbox"/>	<input type="checkbox"/>	<input type="checkbox"/>
-	<input type="checkbox"/>	<input type="checkbox"/>	<input type="checkbox"/>	<input type="checkbox"/>

## Huur/lease

Zijn er zaken die geen eigendom zijn van verkoper omdat er sprake is van een leasecontract of huurcontract? Zo ja, dient koper het betreffende contract over te nemen of gaat de zaak mee?

	Ja	Nee	Overname door koper	Gaat mee
-	<input type="checkbox"/>	<input checked="" type="checkbox"/>	<input type="checkbox"/>	<input type="checkbox"/>
-	<input type="checkbox"/>	<input type="checkbox"/>	<input type="checkbox"/>	<input type="checkbox"/>
-	<input type="checkbox"/>	<input type="checkbox"/>	<input type="checkbox"/>	<input type="checkbox"/>

## Bijlage(n) over te nemen contracten:

-
-

Voor akkoord,

Verkoper(s)

\_\_\_\_\_

naam \_\_\_\_\_

plaats \_\_\_\_\_

datum \_\_\_\_\_



\_\_\_\_\_

naam \_\_\_\_\_

plaats \_\_\_\_\_

datum \_\_\_\_\_

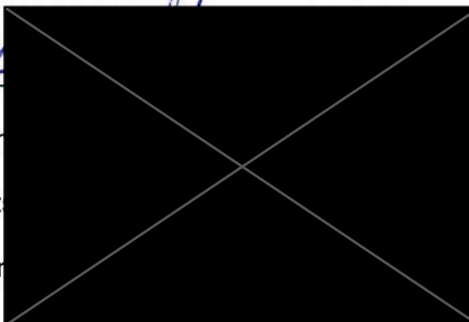

# Aanvullende informatie

In deze brochure vindt u informatie over de woning, de locatie en aanverwante wetenswaardigheden. Deze informatie is met de grootst mogelijke zorg samengesteld. Toch kan er niet altijd voorkomen worden dat de informatie enigszins afwijkt van hetgeen u in of rond de woning ziet of heeft gezien. Dit kan met name gelden voor (bouw)tekeningen, schetsen, afmetingen en maatvoeringen. Hieraan kunnen dan ook geen rechten worden ontleend. Alle verstrekte informatie dient gezien te worden als een uitnodiging om in onderhandeling te treden en bevat derhalve slechts een vrijblijvende aanbieding.

## Een bod uitbrengen

Heeft u een en ander voor uzelf op een rijtje gezet en wilt u een bod uitbrengen? Dat kan gemakkelijk door een mail te sturen naar [info@honkvast.com](mailto:info@honkvast.com). Bij het uitbrengen van een bod is het niet alleen van belang een bedrag te noemen, maar dient u zich ook duidelijk uit te spreken over:

- Uw voorkeur van opleverdatum;
- De eventuele overname van roerende zaken;
- Onder welke voorwaarden wilt u het bod uitbrengen? Te denken aan: onder voorbehoud van financiering of een bouwtechnische keuring. Let wel: een ontbindende voorwaarde voor financiering verkrijgt u als bieder niet vanzelfsprekend. U dient dit expliciet bij uw bod te vermelden!

Over ontbindende voorwaarde(n) moeten partijen het eens zijn voor de (mondelinge) koop. Indien volledige overeenstemming is bereikt over alle hiervoor genoemde zaken, dan alleen komt een verkoop tot stand. Zodra u een bod uitbrengt bent u nog niet in onderhandeling. Pas als de verkoper reageert op uw bod is er sprake van een onderhandelings situatie. Wanneer er een overeenkomst met beide partijen wordt bereikt zal de koopovereenkomst opgemaakt worden.

## Voorbehoud van financiering

We gaan ervan uit dat u zichzelf, voordat u tot onderhandeling overgaat, goed heeft laten informeren omtrent uw financieringsmogelijkheden. U weet wellicht welk bedrag u kunt financieren, echter de hypotheekvorm, looptijd en aanvullende condities

en voorwaarden worden meestal in een offerte vastgelegd. Met het opstellen van de offerte en de daaropvolgende acceptatie door een geldverstrekende instelling gaat enige tijd gemoeid. Gedurende deze periode is een ontbindende voorwaarde van financiering van kracht. Er wordt een periode van zes weken gehanteerd. Indien het voorbehoud niet gemaakt wordt kan er wel een taxatie uitgevoerd worden in uw opdracht, maar dit zal te allen tijde pas plaats vinden na ondertekening van de koopovereenkomst en het verlopen van de bedenktijd.

## Voorbehoud van bouwtechnische keuring

Bij het maken (en het accepteren door de verkoper) van het voorbehoud van de bouwtechnische keuring werken we hier uiteraard aan mee. In principe begeleiden wij het bezoek van de bouwkundige en is het raadzaam dat u hier zelf ook bij aanwezig bent. U bent vrij in de keuze van de bouwkundige. Er wordt wel een termijn afgesproken tot wanneer u gebruik kunt maken van dit voorbehoud. Ook kunnen inhoudelijke afspraken gemaakt worden ten aanzien van de toestand van de woning. Indien u geen bouwtechnische keuring laat uitvoeren vermelden wij dit expliciet in de koopakte. Het niet stellen van het voorbehoud kan namelijk een essentieel onderdeel zijn geweest van de acceptatie van uw bod door de verkoper.

## Bedenktijd

Als u een woning koopt, krijgt u 3 dagen bedenktijd. Gedurende deze periode kunt u de overeenkomst alsnog ongedaan maken. Hiervoor moet u wel schriftelijk een ontbindingsverklaring indienen. De bedenktijd gaat in zodra de koper de door beide partijen getekende koopakte of een kopie daarvan overhandigd krijgt.



### Koopakte

Wanneer koper en verkoper overeenstemming hebben bereikt, gaan wij de koopovereenkomst opstellen. Daarin worden de afgesproken voorbehouden opgenomen welke bij de onderhandelingen overeen zijn gekomen. Wanneer de koopovereenkomst door beide partijen is ondertekend is de overeenkomst formeel tot stand gekomen. Zolang de koopovereenkomst niet is ondertekend door de verkoper en de koper, kan de verkoper nog ingaan op een beter voorstel van een andere partij. Daarom is het van belang om zo snel mogelijk de koopovereenkomst te ondertekenen. De koop van registergoederen kan worden ingeschreven in de openbare registers en biedt bescherming tegen bijvoorbeeld later gelegd beslag op het registergoed.

### Waarborgsom/bankgarantie

Tot zekerheid van de nakoming van de verplichtingen van de koper wordt standaard in de koopakte een artikel opgenomen waarbij de koper zich verplicht binnen de afgesproken termijn een waarborgsom/ bankgarantie te storten. De waarborgsom/bankgarantie bedraagt 10% van de koopsom en dient binnen zeven weken na het sluiten van de koopovereenkomst of uiterlijk zeven dagen na het verstrijken van eventuele ontbindende voorwaarden bij de notaris te zijn gedeponneerd.

### Onderzoeksplicht koper

Naast de informatieplicht van de verkopende partij, bestaat er een onderzoeksplicht van de kandidaat-koper voor alle overige zaken die voor hem van belang kunnen zijn. Een koper koopt de onroerende zaak in de staat waarin het zich bevindt ten tijde van het sluiten van de koopovereenkomst. In het algemeen staat de verkoper niet in voor de afwezigheid van (verborgen) gebreken. Een koper wordt desgewenst in de gelegenheid gesteld om voorafgaande aan de aankoop het nodige onderzoek te doen. Ten aanzien van feitelijke gebreken wordt er in de praktijk van uitgegaan, dat door of namens de koper zelf van tevoren is nagegaan of de zaak aan de door hem gestelde eisen voldoet.

### Niet bewoners-clausule

Het kan voorkomen dat de verkoper de woning niet (recent) bewoond heeft. Denk aan een erfgenaam of een belegger. In dit geval is het mogelijk dat de verkoper niet alles over de woning weet. Met name zaken die pas aan het licht komen bij het bewonen kunnen van tevoren niet kenbaar gemaakt worden door de verkoper. U als koper accepteert dat en dit wordt vastgelegd met deze clausule.

### Ouderdomscausule

Wanneer een woning ouder is dan 30 jaar heeft deze woning logischerwijs niet alle (technische) kenmerken van een nieuwbouwwoning. Door oudere bouwmaterialen en andere eisen in de bouwperiode kan het zijn dat een woning bijvoorbeeld minder goed geïsoleerd is dan een moderne woning. De ouderdomsclausule is bedoeld om de koper van een oudere woning erop te wijzen dat hij aan een oudere woning niet dezelfde eisen mag stellen als aan een nieuwe woning. Bij woningen ouder dan 30 jaar wordt deze clausule standaard opgenomen in de koopovereenkomst.

### Notaris

Als koper heeft u de mogelijkheid zelf de notaris te kiezen, tenzij door de makelaar anders aangegeven. De notaris maakt aan de hand van de gegevens in de koopakte een akte van levering op. Indien de koper een notaris kiest die gevestigd is buiten een straal van 20 kilometer van de woning, zullen eventuele kosten welke verband houden met een volmacht verstrekking door verkoper, voor rekening komen van de koper.

### Vrijblijvende waardebeoordeling

U heeft een woning op het oog en u bent benieuwd wat uw eigen woning waard is? We komen graag bij u langs voor een vrijblijvend kennismakingsgesprek. Tijdens dat gesprek bekijken wij uw woning en inventariseren wij uw wensen. Op basis daarvan ontvangt u een verkoopvoorstel van ons.



Een huis kopen is geen alledaagse bezigheid. Voordat u een bod uitbrengt op een woning, verzekert u zich ervan, dat u onderzoek heeft verricht naar alle aspecten die in het algemeen en voor u in het bijzonder van belang zijn bij het nemen van uw aankoopbeslissing. Bestudeert u deze informatiebrochure, win informatie in bij de desbetreffende gemeente en laat uw financiële mogelijkheden voor u op een rijtje zetten. Laat alle voor u belangrijke zaken tijdens de bezichtiging aan de orde komen en vraag om tekst en uitleg te geven over de woning en de nader te volgen procedure.

Heeft u na het lezen van deze brochure nog vragen, aarzel dan niet om contact met Honkvast Makelaardij op te nemen. Wij wensen u veel lees- en denkplezier en vertrouw erop u hiermee van dienst te zijn geweest. Indien u, onverhoopt, geen belangstelling meer heeft voor de woning dan wordt het op prijs gesteld als u dat ons laat weten.

Hartelijke groet, Heleen Klifman







# Interesse?

Neem contact met ons op!

## **Honkvast Makelaardij**

Molenweg 17 3181 BG Rozenburg

0181-215414

info@honkvast.com

honkvast.com

